

MÁRIANOSZTRA KÖZSÉG TELEPÜLÉSTERVE

VIZSGÁLATI TERVLAP

M = 1 : 8 . 0 0 0

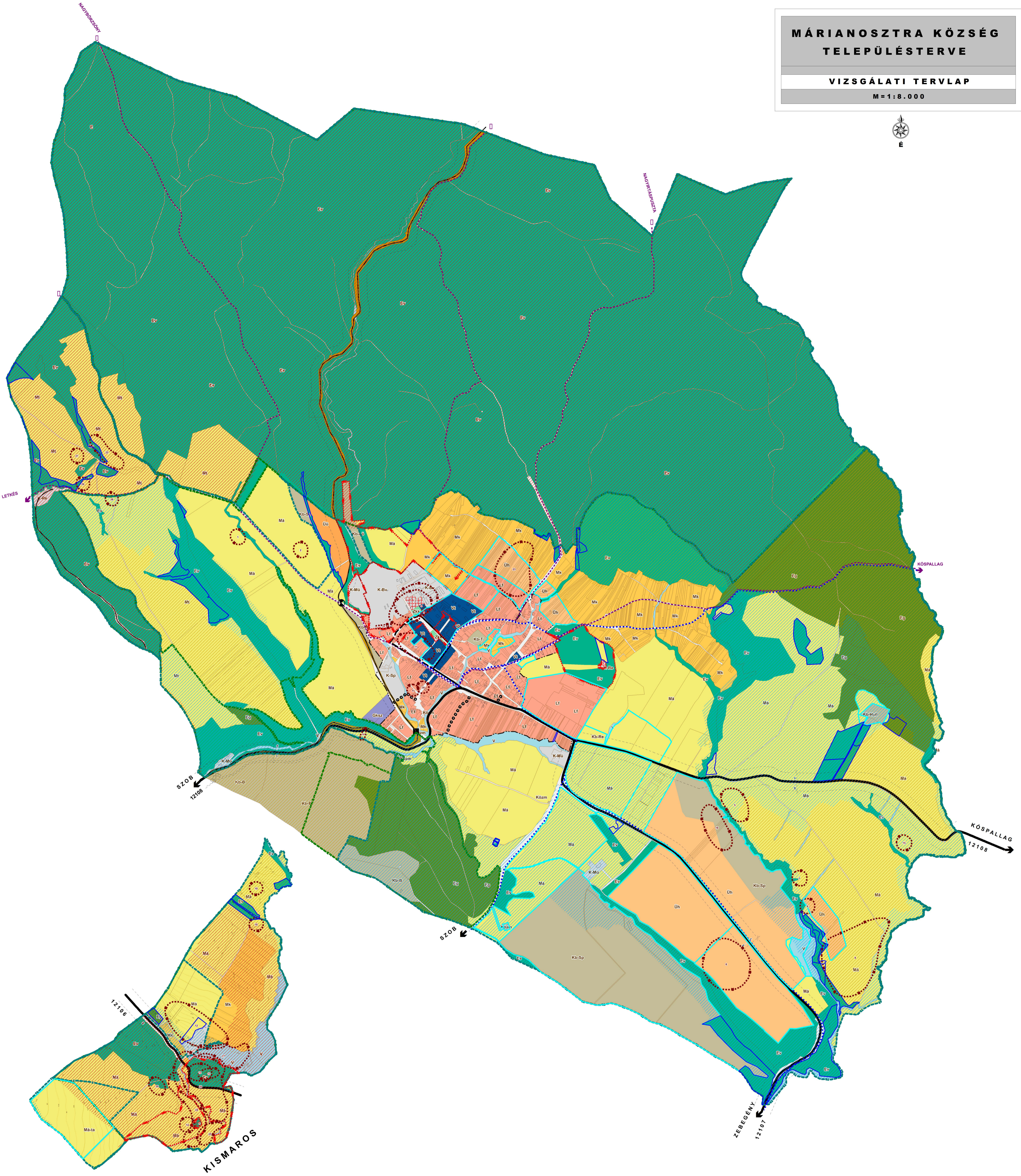
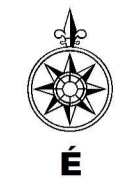

JELMAGYARÁZAT	
	KÖZLEKEDÉS
	országos mellékút
	helyi gyűjtőút
	jelzett túristaut
	kerékpárút
	gyalogút
	vasút
	szimbéri csomópont
	védősáv, védőövezet
	MŰVETKÉVÉDELIM
	régészeti lelőhely határa és sorszáma (nyilvántartott régészeti lelőhely)
	műemlék talca és jele
	műemlék környezet határa
	barlang határa (és jellemzően beépítésre szánt terület határa is)
	TERMÉSZETI ÉRTEKVEDELEM
	országos ökológiai hálózat (magterület)
	országos ökológiai hálózat (ökológiai folyosó)
	országos ökológiai hálózat (pufferterület)
	Natura 2000 terület
	Országos védett terület határa
	Tájvédelmi övezet határa

JELMAGYARÁZAT	
	BÉEPÍTÉSRE SZÁNT TERÜLETEK / szinterület sűrűség
	intézkedés, beavatkozást igénylő terület lehatárolása
	fatulus lakóterület — Lf
	udultházas udulterület — Úu
	helyégházás udulterület — Uh
	településközpont vegyes terület — Vt
	kereskedelmi, szolgáltató gazdasági terület — Gkz
	Különleges terület: Sportter. — K-Sp, Büntetés-végrehajtás ter. — K-Bv, Mezőgazdasági üzemi terület — K-Mu, Rakvasós terület — K-Re
	BÉEPÍTÉSRE NEM SZÁNT TERÜLETEK
	közcserjeterület — KOU —vasút terület—KOK
	közpark — Zp
	mezőgazdasági terület — Ma, Mt
	vertes mezőgazdasági terület — Mk
	védelmi endterület — Ev
	gazdasági endterület — Eg
	vízgazdálkodási terület — V
	különleges beépítésre nem szánt terület— Kb
	Tennő — Kb-T, Sportterület — Kb-Sp, Bánya — Kb-B, Közmű terület —Közm
	Létes — Kb-Ls, Hülladéklerakó — Kb-Hull, Rakvasós terület — Kb-Re, Sportterület K-Sp

MEGBÍZÓ	TERVEZŐ
A TÖRVÉNY ELŐÍRÁSÁNAK ALÁBBIKAL FELELŐK	
POLGÁRMESTER: <u>Budiné Moltai Tamara</u>	PROJEKTSZERZŐ: <u>Maklár Krisztina</u>
JELŐZŐ: <u>dr. Balcz Endre</u>	Dátum: <u>Budapest, 2022. szeptember...</u>

MEGBÍZÓ	TERVEZŐ
MÁRIANOSZTRA KÖZSÉG ÖNKORMÁNYZAT POLGÁRMESTERI HIVATALA	PESTTERV
MÁRIANOSZTRA KÖZSÉG TELEPÜLÉSTERVE VIZSGÁLATI TERVLAP	M = 1 : 8 . 0 0 0
V	2022. november hó